

CUMULUS

Ekrany Elektryczne

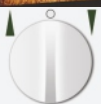

WYPOSAŻENIE
PODSTAWOWE:
PRZEŁĄCZNIK

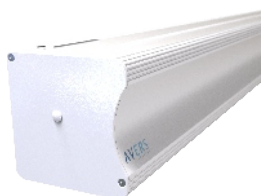

Zalety:

- Małogabarytowa obudowa w kolorze białym wykonana z aluminium
- Prosta instalacja ekranu
- „Niewidzialne” ściennie/sufitowe uchwyty montażowe
- Wyprowadzenie powierzchni projekcyjnej z przodu obudowy gwarantuje zapas miejsca na instalację innych urządzeń na ścianie poniżej ekranu
- Funkcja automatycznego zatrzymywania zwijania/rozwijania tkaniny zapewnia długi czas życia powierzchni projekcyjnej
- 2 lata gwarancji (typu drzwi-do-drzwi)
- Rozszerzona 5-letnia gwarancja na silnik
- Możliwość wykonania ekranu według indywidualnej specyfikacji klienta
- Cichy zespół napędowy (silnik typu SILENT)

Cechy charakterystyczne:

- Szerokość obszaru obrazu: 180 - 300cm
- Formaty obrazu 1:1, 4:3, 16:9 lub 16:10
- Dedykowane materiały projekcyjne:
 - dla kina domowego:
 - Matt White P g=1,0, Matt Grey g=0,8, Matt White g=1,0
 - dla prezentacji:
 - Matt White P g=1,0, Matt White g=1,0,
 - White Ice g=1,2, New Coral g=3,2 (do projekcji wstecznej)
- Aluminiowa rura nawojowa o średnicy 60mm
- Naścienny przełącznik sterujący w zestawie
- Wyprowadzenie kabla zasilania z lewej strony

Akcesoria opcjonalne:

- System zdalnego sterowania na podczerwień (Alfa IR)
- Radiowe systemy zdalnego sterowania (Alfa Radio, Delta)
- Systemy sterujące wyzwalaczem (Alfa Trigger, Alfa Trigger Bezprzewodowy, Beta)
- Malowanie proszkowe w kolorach z palety RAL
- Czarne ramki BB (dla formatu 4:3, 16:9 i 16:10, tylko dla materiałów MW, MG)
- Czarne ramki BT (dla formatu 16:9 i 16:10, tylko dla materiałów MW, MG)
- Dodatkowe uchwyty do montażu ściennego/sufitowego (SH HOLDER)
- Uchwyty umożliwiające instalację ekranu pod sufitem podwieszonym (SRMS)

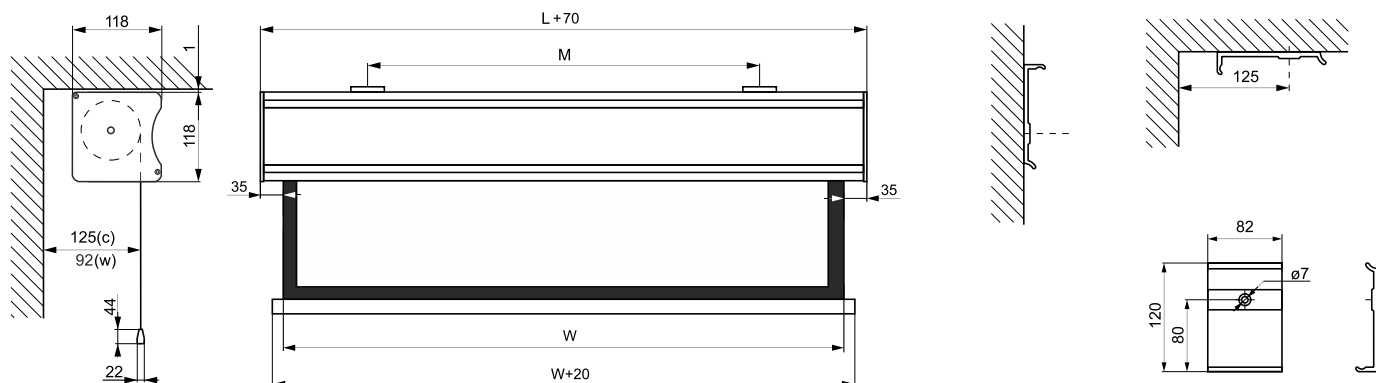

| Format obrazu | Wymiary | | | Obramowanie | | Przekątna obrazu [cale] | Przekątna obrazu BB, BT [cale] | Odległość uchwytów M [cm] | Waga [kg] | Opakowanie transportowe [cm] |
|---------------|----------------------|--------------------------|---------------------------------|-------------|--------|-------------------------|--------------------------------|---------------------------|-----------|------------------------------|
| | Szer. tkaniny W [cm] | Obszar obrazu w x h [cm] | Obszar obrazu BB, BT w x h [cm] | typ BB | typ BT | | | | | |
| 1:1 | 180 | 180 x 180 | - | - | - | 100 | - | 95 - 175 | 8,00 | 200 x 18 x 18 |
| 1:1 | 210 | 210 x 210 | - | - | - | 117 | - | 110 - 205 | 10,00 | 230 x 18 x 18 |
| 1:1 | 240 | 240 x 240 | - | - | - | 134 | - | 125 - 235 | 12,00 | 260 x 18 x 18 |
| 1:1 | 270 | 270 x 270 | - | - | - | 150 | - | 140 - 265 | 14,00 | 290 x 18 x 18 |
| 1:1 | 300 | 300 x 300 | - | - | - | 167 | - | 155 - 295 | 16,00 | 320 x 18 x 18 |
| 4:3 | 180 | 180 x 135 | 170 x 128 | + | - | 89 | 84 | 95 - 175 | 7,80 | 200 x 18 x 18 |
| 4:3 | 210 | 210 x 160 | 200 x 150 | + | - | 104 | 98 | 110 - 205 | 9,80 | 230 x 18 x 18 |
| 4:3 | 240 | 240 x 180 | 230 x 173 | + | - | 118 | 113 | 125 - 235 | 11,70 | 260 x 18 x 18 |
| 4:3 | 270 | 270 x 202 | 260 x 195 | + | - | 133 | 128 | 140 - 265 | 13,90 | 290 x 18 x 18 |
| 4:3 | 300 | 300 x 225 | 290 x 218 | + | - | 148 | 143 | 155 - 295 | 15,60 | 320 x 18 x 18 |
| 16:9 | 180 | 180 x 102 | 170 x 96 | + | + | 82 | 77 | 95 - 175 | 7,50 | 200 x 18 x 18 |
| 16:9 | 210 | 210 x 119 | 200 x 113 | + | + | 96 | 90 | 110 - 205 | 9,50 | 230 x 18 x 18 |
| 16:9 | 240 | 240 x 135 | 230 x 129 | + | + | 109 | 104 | 125 - 235 | 11,30 | 260 x 18 x 18 |
| 16:9 | 270 | 270 x 152 | 260 x 146 | + | + | 123 | 117 | 140 - 265 | 13,50 | 290 x 18 x 18 |
| 16:9 | 300 | 300 x 169 | 290 x 163 | + | + | 136 | 131 | 155 - 295 | 15,00 | 320 x 18 x 18 |
| 16:10 | 180 | 180 x 113 | 170 x 106 | + | + | 84 | 79 | 95 - 175 | 7,60 | 200 x 18 x 18 |
| 16:10 | 210 | 210 x 131 | 200 x 125 | + | + | 98 | 93 | 110 - 205 | 9,70 | 230 x 18 x 18 |
| 16:10 | 240 | 240 x 150 | 230 x 144 | + | + | 112 | 107 | 125 - 235 | 11,50 | 260 x 18 x 18 |
| 16:10 | 270 | 270 x 169 | 260 x 163 | + | + | 126 | 121 | 140 - 265 | 13,70 | 290 x 18 x 18 |
| 16:10 | 300 | 300 x 188 | 290 x 181 | + | + | 140 | 135 | 155 - 295 | 15,30 | 320 x 18 x 18 |